

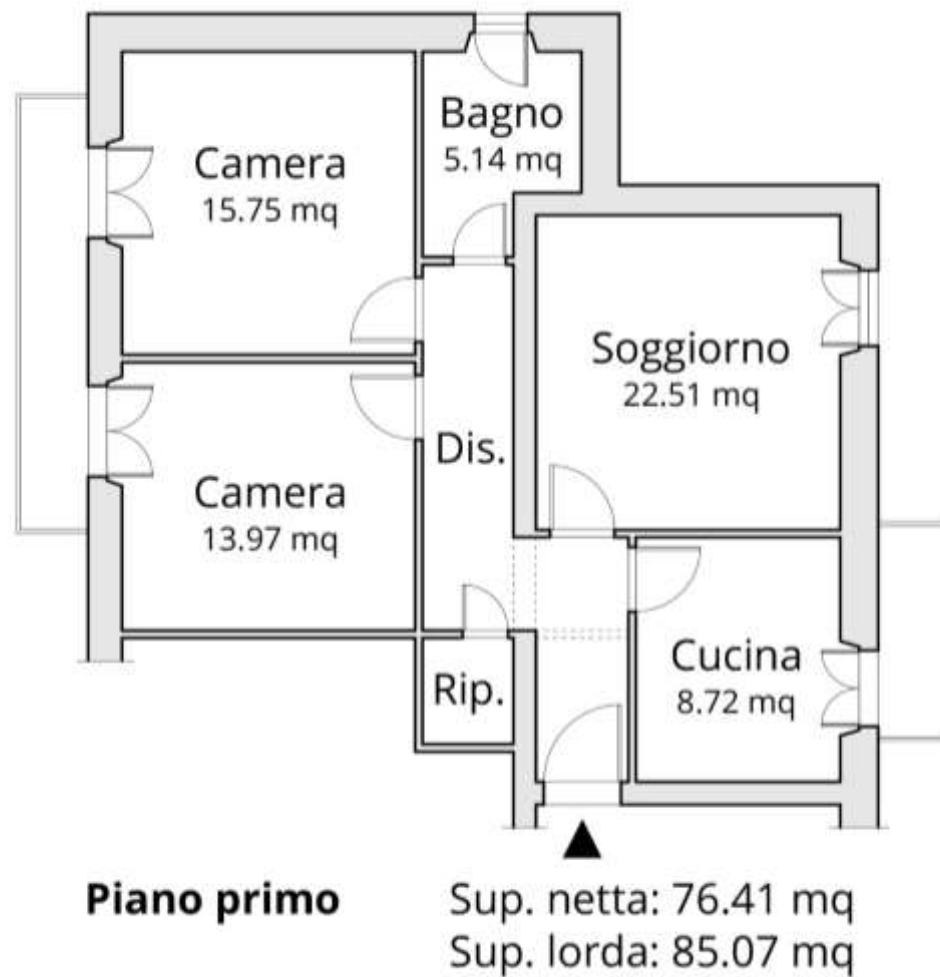

Appartamento posto al piano primo e su un unico livello composto da soggiorno, cucina abitabile, due camere, un bagno e due terrazze.

Completano la proprietà una cantina e un piccolo garage posti al piano terra.

La nostra idea di riqualificazione consiste in opere minimali che ampliano gli spazi della zona giorno con la demolizione del tramezzo che divide la cucina dal soggiorno, il rifacimento totale del bagno, la sostituzione degli infissi e posa di nuove pavimentazioni.



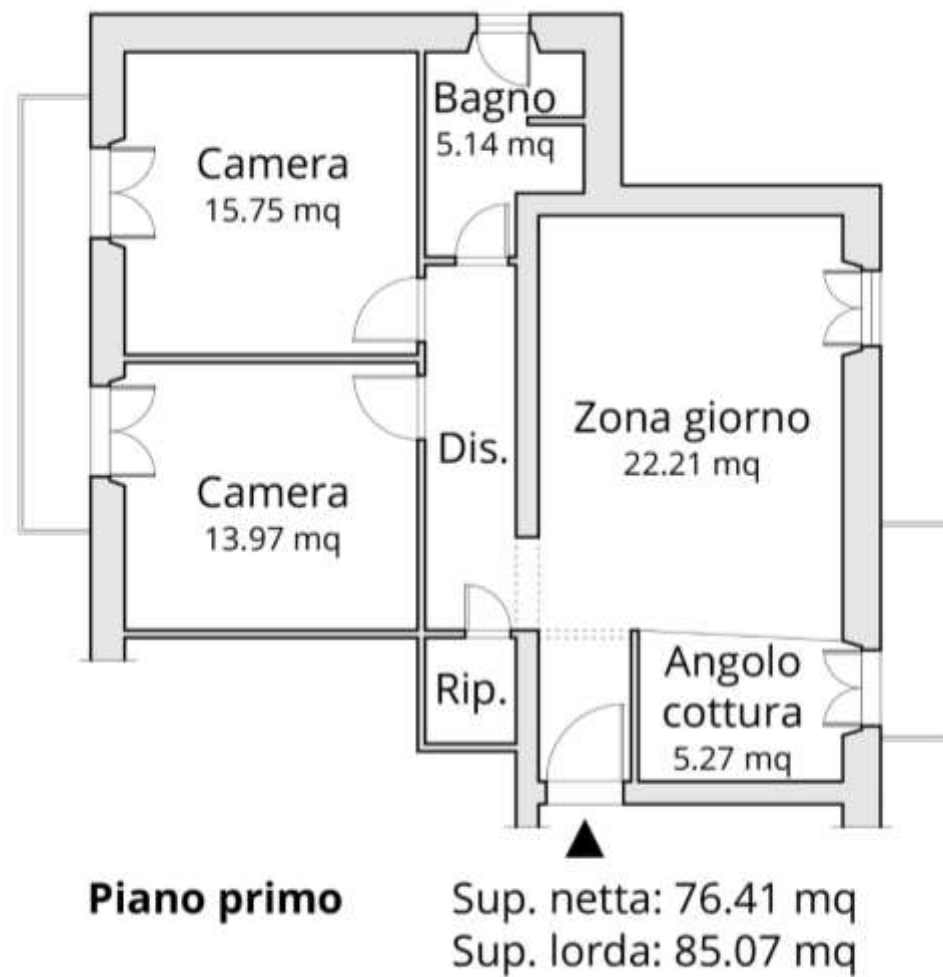

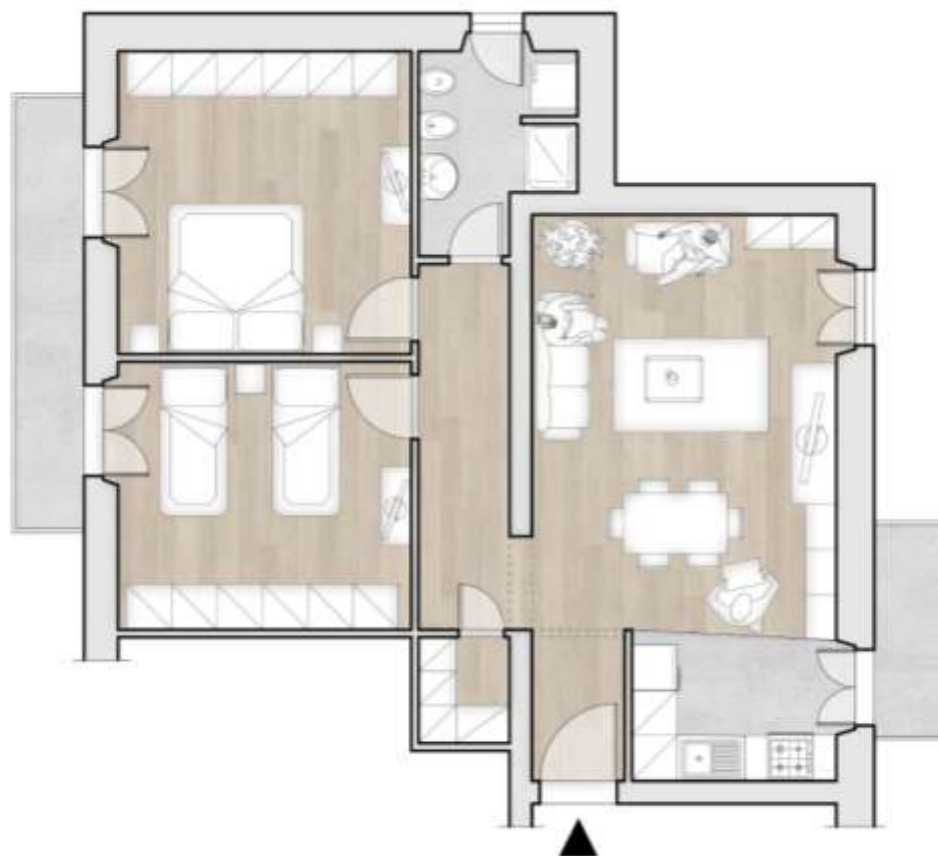

Piano primo











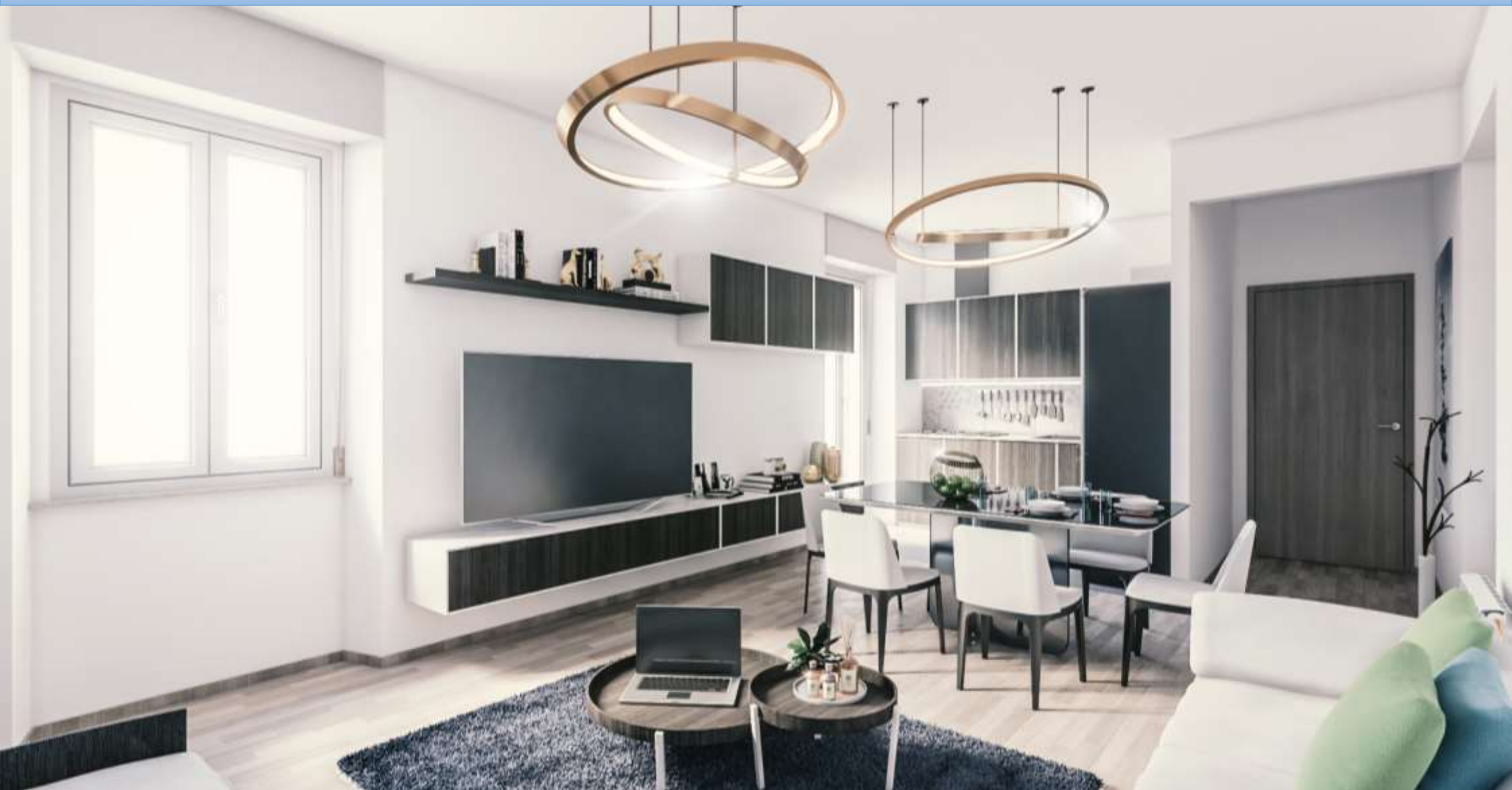

CONTATTI